BSGL
BERUFSVERBAND
ST. GALLER LOGOPÄDINNEN UND LOGOPÄDEN
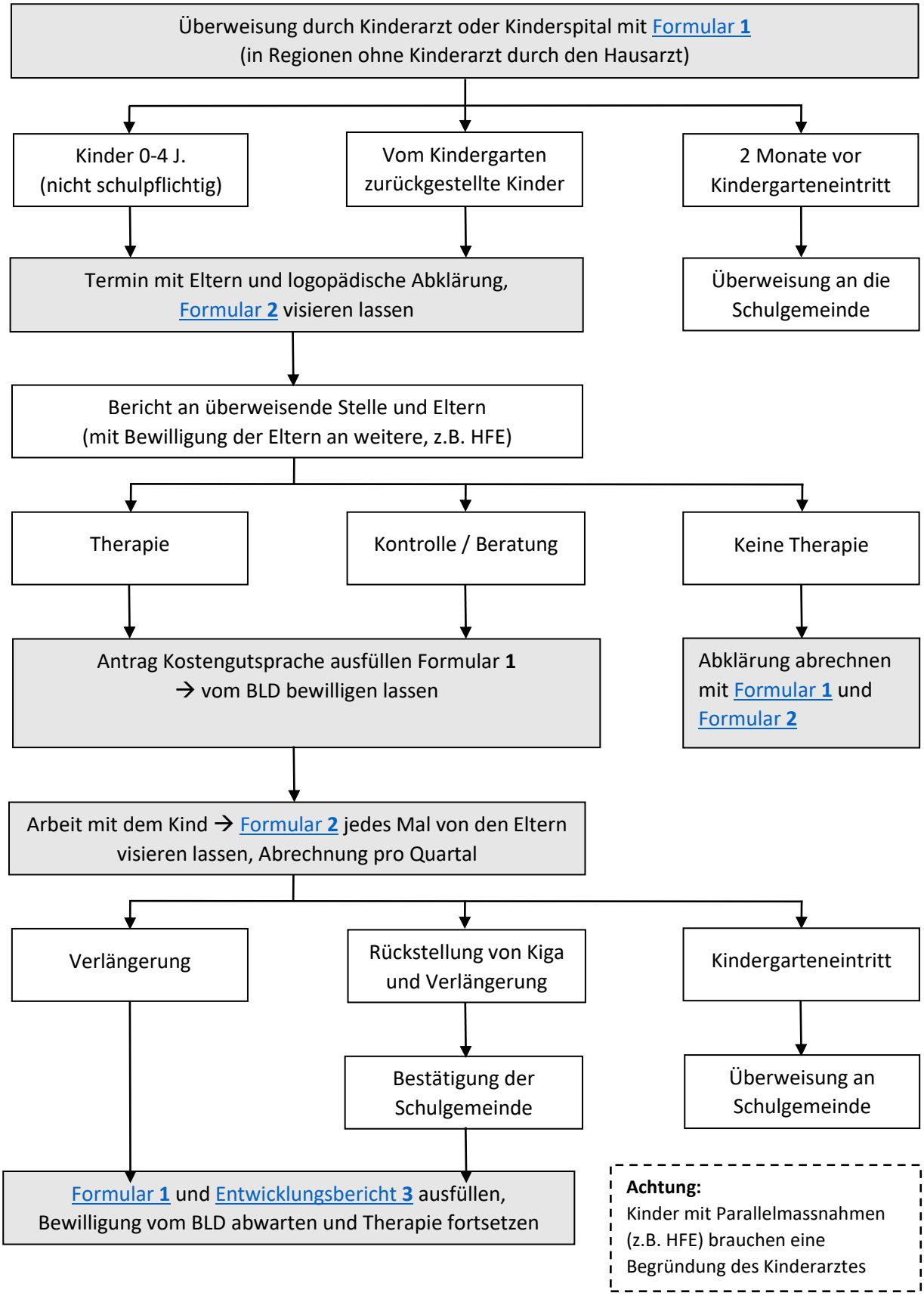
Logopädie bei Vorschulkindern (Kostenträger BLD)